



**Enjoy
the sun!**





Extra leefruimte vergroot uw woongenot.

Nog vaker en nog langer kunnen we van het 'buiten zijn' genieten. Van het zonnetje, de frisse lucht en de buitenspelende kinderen. Bij twijfelachtig weer is de keuze tussen binnen of buiten een stuk makkelijker geworden. Tenslotte biedt het luchtige dak bescherming tegen regen en wind, maar ook tegen direct

zonlicht als u daar behoefte aan heeft.

Terrasoverkappingen zijn niet alleen een genot voor ons welzijn, het is ook nog eens een waardevolle investering voor uw huis. Tegenwoordig zijn er heel stijlvol vormgegeven exemplaren die aansluiten op de architectuur en uitstraling van uw huis.



Een goede terrasoverkapping is een duurzaam uitgevoerde en dragende constructie met een stabiel en stevig framework. Aangezien vooral het dak aan weersinvloeden wordt blootgesteld is een goede weerbestendigheid van groot belang.

De voordelen van een aluminium terrasoverkapping

Aluminium is een metaal dat praktisch ongevoelig is voor weersinvloeden. Eenmaal goed gecoat geeft het een leven lang plezier en weinig onderhoud. De Estate La Patio is geheel op maat gemaakt in de kleuren RAL 9001 (crème wit) of RAL 7016 structuurlak (antraciet grijs) gepoedercoat.



Technische specificaties

De horizontale dakliggers van de Estate La Patio bestaan uit twee delen. Het middendeel wordt aan de bovenzijde met het glasdragerprofiel uitgebreid, zodat dit glasdragerprofiel langer door kan lopen tot boven de goot. Aan de onderzijde van het middendeel kan een optionele lichtlijst ten behoeve van spotverlichting worden geplaatst.

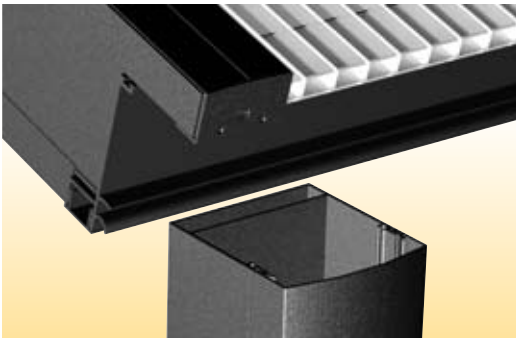

Het speciale aluminium afdekprofiel is voor twee doeleinden bruikbaar. Allereerst dekt het de bevestigingschroeven af die de liggers in de kantelprofielen fixeren. Hiermee worden tevens een tweetal kabelgoten gecreëerd die naderhand voor de verlichtingsbekabeling gebruikt kunnen worden. Daarnaast is ditzelfde profiel te gebruiken om het einde van het polycarbonaatdak van de Estate La Patio optisch fraai af te sluiten.



Het Estate La Patio verandadak is standaard uitgerust met een dakgoot met een zogenaamde geïntegreerde volantsleuf. Deze biedt u de mogelijkheid op eenvoudige wijze uw verandadak aan de gootzijde af te sluiten door middel van een verandawand. Deze bestaat uit hoogwaardig PVC-doek met geïntegreerde zichtvensters (optioneel).

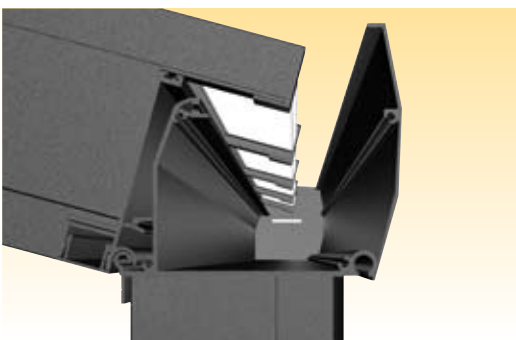

Het Estate La Patio verandadak wordt uitgevoerd in een dakconstructie gebaseerd op platen van polycarbonaat. Deze wafelconstructie polycarbonaatplaten worden standaard in heldere of opaal uitvoering geleverd.

Optioneel kunt u ook kiezen voor:

- opaal-zonwerend of
- gelaagd glas.



Optioneel is de Estate La Patio uit te breiden met een aantal handige en/of verfraaiende features. Voor de fundering in de volle grond (als u niet plat op uw terras wilt of kunt monteren) zijn er optioneel prefab betonnen poeren leverbaar, met of zonder hemelwaterafvoervoorbereiding.

Voor de sfeerverlichting zijn er optioneel bijpassende verlichtingsets leverbaar, inclusief bekabeling en trafo's. En voor wie nog langer van de nazomer wil kunnen genieten onder zijn Estate La Patio verandadak bestaat er de mogelijkheid een verandawand op maat te laten maken met zichtvensters.

Uitvoering:

Maximale breedte
onbeperkt
(vanaf 700 cm met las)

Maximale uitval
400 cm

Materiaal
roomwit RAL 9001 /
antraciet structuurlak

Polycarbonaat 16 mm
helder / opaal /
opaalzonwerend (meerprijs) /
gelaagd glas (meerprijs)

Optioneel
betonnen poeren
verlichting
verandawand

Uw Estate dealer:

Estate
ZONWERING

www.estatezonwering.com